



Higashi Sapporo Hospital

入院のご案内

医療法人
東札幌病院

病院の理念

「医療の本質はやさしさにある」

私たちは「やさしさ」を人間主義と解釈し
「患者さんと対等な立場でお互い尊重しあい
理解しあうことである」と考えています。
かけがえのない個人として意思や価値観を尊重し
医療を誠実に提供できる病院で
あるように努力しております。

看護の目標

「ペーシエントからパーソンへ」

ひとりひとりの「患者さん」を苦痛やつらさの中で
がまんする人（ペーシエント）から、
かけがえのないひとりの人（パーソン）
として尊重してケアをしていきます。

東札幌病院の基本方針

- 1) 東札幌病院は創立から理念にもとづき患者さんのクオリティ・オブ・ライフ（QOL：日々の生活の質、生命の質）を尊重した医療を提供します。
- 2) 東札幌病院は各専門職が患者さんその御家族にさまざまな職種によるチームで医療を提供します。
- 3) 東札幌病院は根治的医療から終末期医療までの総合的ながん医療を提供します。
- 4) 東札幌病院は施設から在宅まで総合的な地域医療を提供します。

入院の手続き

1. 入院当日

ご来院の際は、「東棟1階外来窓口」に「診察カード」をご提示ください。

2. 入院手続きに必要なもの

入院病棟窓口の秘書に、以下をご提示ください。

手続きに必要なもの	お持ちの方のみ
① 診察カード	<input type="checkbox"/> 限度額認定書*
② 健康保険証	<input type="checkbox"/> 介護保険被保険者証
③ 入院申込・誓約書並びに保証書	<input type="checkbox"/> 身体障害者手帳
④ 入院患者様連絡先 および 在宅で利用中サービスの連絡先	<input type="checkbox"/> 各種医療証 ・後期高齢者 ・特定疾患 ・重症心身障害者など
⑤ 保険外負担料金承諾書	<input type="checkbox"/> 前の病院の退院証明書
⑥ 入院歴確認書	
⑦ 入院に関する問診票	
⑧ 服用中のお薬 お薬手帳 (内服薬 湿布薬 点眼 塗り薬)	
⑨ 入院前日、当日の体温記入用紙	

※限度額認定証については、入院案内の水色封筒内の医療費についての案内(黄用紙)をご参照ください。不明な点は病棟秘書にご相談ください。

入院の持ち物

おおむね以下のものをご用意ください。スペースが限られております。

持ち物はできるだけ少なめをお願い致します。

日用品 ・洗面用具 ・洗髪要具	歯ブラシ 歯磨き 石けん シャンプー リンス 洗面器 整髪ブラシ ひげ剃り コップ 湯のみ フェイスタオル バスタオル ティッシュペーパー イヤホン 義歯の方は義歯入れケース(氏名を明記ください) はし、スプーンは食事のお膳についてきます。
はきもの	シューズ(かかと付きの靴)またはスリッパ サンダル・スリッパは脱げやすく、つまずきやすいものです。 院内での転倒防止のために、かかとのあるシューズを履きましょう。
衣類	下着類 パジャマ上から羽織るもの おむつ(必要な方) 病院寝衣1日77円をご希望の方は病棟看護師にお伝えください。
寝具	基準寝具を用意しております。 掛物用にタオルケットをお持ちいただいても結構です。
その他	手術を受けられる方は、別紙でご説明いたします。

電気器具

テレビ：プリペイド式のテレビをベッドの横に備え付けてあります。イヤホンを使用してご利用下さい。イヤホンは備え付けてありませんので御持参下さい。売店でも購入できます。プリペイドカードは病棟の販売機で購入できます。（1枚1000円20時間）残度数は1階受付カウンターの清算機にて精算できます。

冷蔵庫：プリペイド式の冷蔵庫をベッドの横に備え付けてあります。（テレビのプリペイドカードと共用）冷凍室はありません。

他の電化製品：電化製品を持ち込む場合は、病棟にご相談下さい。

現金・貴重

多額の現金や貴重品は管理が難しいのでお持ちにならないようご協力下さい。
床頭台には簡易金庫がついています。

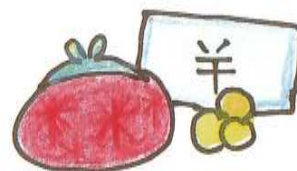

携帯電話

病室内ではマナーモードをお願いいたします。
病室内ではメール以外の発信はご遠慮下さい。



禁煙について

当院では皆様の健康を考え全館及び敷地内禁煙になっております。ご協力お願い致します。



自家用車

自家用車の乗り入れはできるだけ御遠慮いただいております。駐車場ご利用の場合有料になります。事前にご相談下さい。

診断書類

各病棟ナースステーションに申込用紙がございます。
診断書、生命保険入院証明書、傷病手当金などの書類は日数がかかるものもありますので早めにお出してください。

看護

当院は規定の看護人員で看護をしています。家族の方が付き添いたいときはご相談下さい。

病室

お部屋は4～6人のお部屋が標準です。

スペースが限られていますので持ち物は少なめをお願いします。

2人部屋の一部、個室は有料です。ご希望の方はご相談ください。

面会

面会時間は9時～20時です。病室に行く前にナースステーションに声をかけて下さい。

正面玄関東棟は7時～20時、中央棟は7時～17時の間、開いています。

20時以降は夜間通用口（西棟）をご利用下さい。

お食事

病状にあわせてお食事を用意しております。

配茶は行っておりませんので、食事の際のお飲み物をご自分で準備をお願いいたします。病状などで準備できない方は、ご遠慮なく看護師にお申し出ください。

食事時間は 朝食8:00 昼食12:00 夕食18:00です。

洗濯

各階にコインランドリーがあります。使用時間は7:00～19:00です。

入浴

浴室は西棟2階と中央棟3階にあります。それぞれに男性と女性の入浴日があります。また、東棟3階に浴室、東棟4階、中央棟2階にシャワー室があります。病棟でご確認下さい。

消灯時間

消灯は21:00です。

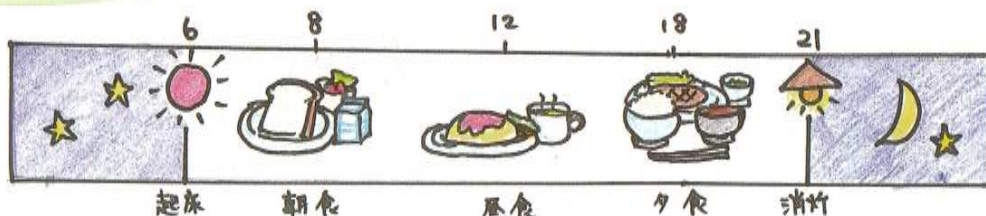

売店

中央棟1階にあります。

平日9:00~16:30 土曜日9:00~13:00

日曜日10:00~13:00

移動販売もしております。病棟により販売日が決まっています。病棟でご確認ください。クリーニング・宅配便の取次ぎも行っております。新聞の定期購読は、売店で受け付けています。

MSW課

西棟1階ふれあいコーナーにMSW課があります。
医療ソーシャルワーカーがご相談を受けています。

- ・入院についての不安や心配なこと
- ・医療費や生活についての不安や心配なこと
- ・介護保険制度・身体障害者手帳など各種福祉制度のこと
- ・退院後の生活への不安や心配なこと
- ・誰に相談してよいかわからないこと等、病室にもお伺いいたします。



提案箱

院内には皆様のご意見を伺えるように提案箱を用意しています。ご意見をお願いいたします。

郵便

郵便ポストはありませんが、郵便物の発送と受け取りができます。病棟の職員にお気軽に声をかけて下さい。事務を経由しておこないます。
なお、切手は売店で購入して下さい。

病室前の名前の表示

各病室前にお名前を出してもよいかどうか、ご意向確認をさせていただいております。

ボランティア

当院には入院生活がより快適になるようにさまざまな活動をしている「ボランティアいずみ」があります。各種プログラムを用意しておりますので、詳細はボランティアや職員に気軽にお尋ね下さい。



皆様のベッドサイドに「入院生活ガイド」がありますので、ご参照下さい。

入院費のお支払いについて

入院費の請求は毎月1回です。月末で締め切り、翌月11日以降の平日に請求いたします。病棟看護課長が、本人または御家族にお渡します。月末までにお支払いをお願いします。お支払いは、東棟1階外来受付、平日は午後の時間帯に、土曜日は午前中にお受けいたします。(クレジットカード利用可・振込可)

退院の手続き

- ・退院の時間は原則、午前中となっております。医師から退院の許可がありましたら、お帰りになる時刻をナースステーションにお知らせください。
- ・入院費概算を知りたい方は、事前に病棟秘書にお伝えください。
- ・入院費請求書は、当日お渡しいたします。東棟1階受付にてお支払いください。
- ・日祭日に退院予定の方は、当日退院合計ができません。後日精算をお願いします。

		ソルガーデン			
4階	<ul style="list-style-type: none"> ●手術室 ●中央材料室 ●ボランティアルーム ●多目的室・リハビリテーション室 (コスモス) 		<ul style="list-style-type: none"> ●医局 ●診療情報管理室 	渡り廊下	<ul style="list-style-type: none"> ●東棟4階病棟 (プレストケアセンター) 病室 401~431
3階	<ul style="list-style-type: none"> ●西棟PCU (緩和ケア病棟) 病室 801~831 		<ul style="list-style-type: none"> ●中央棟3階病棟 (化学療法センター) 病室 601~627 	渡り廊下	<ul style="list-style-type: none"> ●東棟3階病棟 病室 301~333
2階	<ul style="list-style-type: none"> ●西棟外科病棟 病室 701~727 		<ul style="list-style-type: none"> ●中央棟2階病棟 病室 501~527 	渡り廊下	<ul style="list-style-type: none"> ●東棟PCU (緩和ケア病棟) 病室 201~238
1階	<ul style="list-style-type: none"> ●事務室 ●MSW課(地域連携室) ●訪問看護ステーション ●ヘルパーステーション ●指定居宅介護支援事業所 	渡り廊下	<ul style="list-style-type: none"> ●歯科・口腔外科 ●内視鏡室 ●エコー室 ●臨床検査室 ●心電図室 ●カルパリアルーム ●薬局 ●売店 	渡り廊下	<ul style="list-style-type: none"> ●受付 ●ロビー ●医事課 ●外来診察室 ●処置室 ●外来化学療法室 ●点滴室
地下			<ul style="list-style-type: none"> ●RI室 ●マンモグラフィ ●X線撮影室(口腔外科) ●栄養課 		<ul style="list-style-type: none"> ●X線一般撮影室 ●X線透視室 ●MRI室 ●CT室 ●放射線治療室
西棟		中央棟		東棟	

【東札幌病院 住所 交通アクセス】

●住所：〒003-8585 札幌市白石区東札幌3条3丁目7番35号(南郷通り)
Tel 011-812-2311(代表) Fax 011-823-9552

●札幌市中心部から東札幌近郊まで

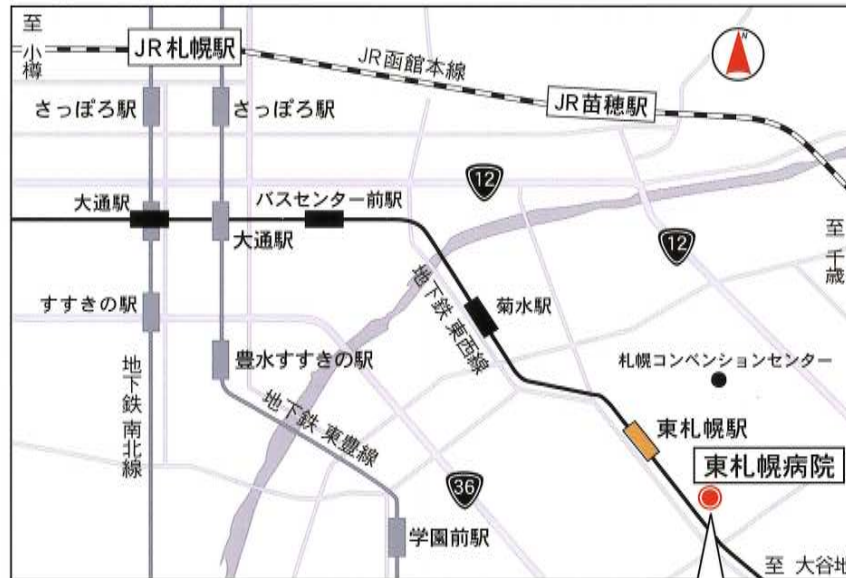

●地下鉄東西線「東札幌駅」1番出口より徒歩5分



【関連施設】お気軽に声をかけて下さい。

事業所名	場 所	電話番号
訪問看護ステーション東札幌	東札幌病院 西棟1階	011-812-2600
指定居宅介護支援事業所東札幌		011-812-2500
ヘルパーステーション東札幌		011-841-1129
札幌市白石区第2包括支援センター	札幌市白石区東札幌3条3丁目7-25 シヴァビル	011-837-6800
ヘルスケアクリニック光	札幌市白石区本郷通11丁目南3-26	011-860-1043

医療法人
東札幌病院

〒003-8585
札幌市白石区東札幌3条3丁目7番35号(南郷通り)
TEL 011-812-2311(代表) FAX 011-823-9552